



ФЕДЕРАЛЬНОЕ АГЕНТСТВО ПО НЕДРОПОЛЬЗОВАНИЮ
(Роснедра)

**ДЕПАРТАМЕНТ ПО НЕДРОПОЛЬЗОВАНИЮ
ПО ДАЛЬНЕВОСТОЧНОМУ ФЕДЕРАЛЬНОМУ ОКРУГУ
(Дальнедра)**

П Р И К А З

Владивосток

09.03.2023

№ 98

Об изъятии земельных участков для государственных нужд Российской Федерации в связи с осуществлением недропользования

В соответствии с Главой VII.1 Земельного кодекса Российской Федерации, руководствуясь Положением о Департаменте по недропользованию по Дальневосточному федеральному округу, утвержденным приказом Федерального агентства по недропользованию от 05 августа 2019 года № 321, на основании ходатайства об изъятии земельных участков для государственных и муниципальных нужд в связи с осуществлением недропользования в границах лицензии ЧИТ 04015 БР, поданного обществом с ограниченной ответственностью «Нергеопротм» (вх. Забайкалнедра № 669 от 02.02.2023 г.), решением Комиссии по рассмотрению ходатайств об изъятии участков для государственных нужд Российской Федерации в связи с осуществлением недропользования (за исключением земельных участков, необходимых для ведения работ, связанных с использованием участками недр местного значения), отнесенных к компетенции Департамента по недропользованию по Дальневосточному Федеральному округу, образованной приказом Дальнедра от 21.01.2022 года № 61, отраженным в протоколе от 06.03.2023 г. № 2023 – 06 – ЧИТ, п р и к а з ы в а ю :

1. Изъять для государственных нужд Российской Федерации часть земельного участка площадью 123672 м² из состава земельного участка с кадастровым номером 75:03:460201:212 общей площадью 169389 +/- 3601.23 м², расположенного по адресу: Забайкальский край, р-н Балеиский, принадлежащего на праве собственности Наглию Юрию Михайловичу, дата государственной регистрации: 26.02.2019, номер государственной регистрации: 75:03:460201:212-75/116/2019-1.

– Утвердить схему расположения земельного участка с условным номером 212:3У1, площадью 123672 м², который подлежит образованию из земельного участка с кадастровым номером 75:03:460201:212, согласно приложению № 1 к настоящему приказу;

2. Отделу геологии и лицензирования Департамента по недропользованию по Дальневосточному федеральному округу по Забайкальскому краю:

– направить в установленном порядке копию настоящего приказа: собственнику земельного участка, указанному в пункте 1 настоящего приказа; организации подавшей ходатайство об изъятии – ООО «Нергеопром»; администрации Балейского района;

– обеспечить размещение настоящего приказа на официальном сайте Дальнедра в информационно-телекоммуникационной сети «Интернет», по адресу: <https://dvfo.rosnedra.gov.ru>.

3. Контроль за исполнением настоящего приказа возложить на заместителя начальника Департамента – начальника отдела А.В. Прокоповича.

И.о. начальника Департамента



В.Г. Вологин

Утверждена

Принимая во внимание, что наименование не соответствует действительности
Всероссийскому федеральному центру

(наименование документа об утверждении, включая наименования органов государственной власти или органов местного самоуправления, принявших решение об утверждении схемы или подписавших соглашение о перераспределении земельных участков)

от « 09 » *мая* 20 *23* г. № *98*

Схема расположения земельного участка на кадастровом плане территории

Условный номер земельного участка :212.3У1		
Площадь земельного участка 123672 м ²		
Система координат МСК-75 зона 4		
Обозначение характерных точек границ	Координаты, м	
	X	Y
1	2	3
1	595977.97	4136689.07
2	595735.28	4136804.68
3	595505.06	4137099.50
4	595556.83	4137322.26
5	595427.31	4137327.69
6	595377.08	4137202.52
7	595360.19	4137159.34
8	595453.43	4136811.94
9	595580.12	4136742.47
10	595646.84	4136692.40
11	595665.99	4136629.66
12	595761.87	4136763.05
13	595928.41	4136656.37
1	595977.97	4136689.07

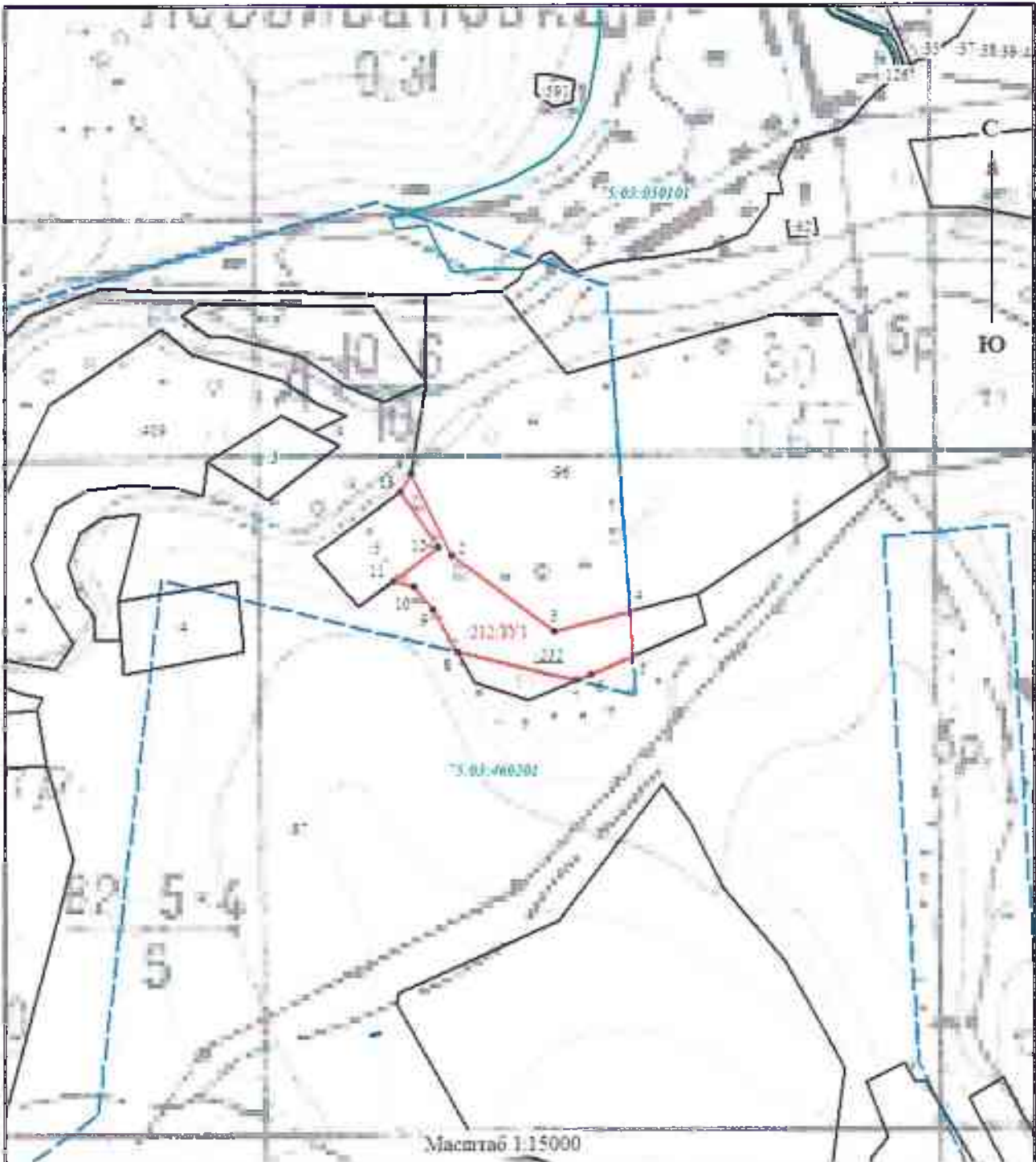

Условные обозначения:

- - граница образуемого земельного участка
- - границы учтенных земельных участков
- - границы кадастрового квартала
- 06 - кадастровый номер учтенного земельного участка
- 05:05:460201 - кадастровый номер кадастрового квартала
- 012/03/01 - обозначение образуемого земельного участка
- - характерная точка границы образуемого земельного участка
- 012 - обозначение исходного земельного участка
- - - - граница территории ЧИТ 04015 БР

Кадастровый инженер

Янчук К.Е.

Янчук К.Е.