



ФЕДЕРАЛЬНОЕ АГЕНТСТВО ПО НЕДРОПОЛЬЗОВАНИЮ  
(Роснедра)

ДЕПАРТАМЕНТ ПО НЕДРОПОЛЬЗОВАНИЮ  
ПО ДАЛЬНЕВОСТОЧНОМУ ФЕДЕРАЛЬНОМУ ОКРУГУ  
(Дальнедра)

П Р И К А З

Владивосток

09.03.2023

№ 101

**Об изъятии земельных участков для государственных нужд Российской Федерации в связи с осуществлением недропользования**

В соответствии с Главой VII.1 Земельного кодекса Российской Федерации, руководствуясь Положением о Департаменте по недропользованию по Дальневосточному федеральному округу, утвержденным приказом Федерального агентства по недропользованию от 05 августа 2019 года № 321, на основании ходатайства об изъятии земельных участков для государственных и муниципальных нужд в связи с осуществлением недропользования в границах лицензии ЧИТ 04015 БР, поданного обществом с ограниченной ответственностью «Нергеопром» (вх. Забайкалнедра № 669 от 02.02.2023 г.), решением Комиссии по рассмотрению ходатайств об изъятии участков для государственных нужд Российской Федерации в связи с осуществлением недропользования (за исключением земельных участков, необходимых для ведения работ, связанных с использованием участками недр местного значения), отнесенных к компетенции Департамента по недропользованию по Дальневосточному Федеральному округу, образованной приказом Дальнедра от 21.01.2022 года № 61, отраженным в протоколе от 06.03.2023 г. № 2023 – 06 – ЧИТ, п р и к а з ы в а ю :

1. Изъять для государственных нужд Российской Федерации часть земельного участка площадью 1679482 м<sup>2</sup> из состава земельного участка с кадастровым номером 75:03:000000:409 общей площадью 2706812 +/- 2879 м<sup>2</sup>, расположенного по адресу: Забайкальский край, р-н Бaleyский, принадлежащего на праве собственности Казанкову Павлу Владимировичу, дата государственной регистрации: 09.11.2017, номер государственной регистрации: 75:03:000000:409-75/001/2017-1.

– Утвердить схему расположения земельного участка с условным номером 409:ЗУ1, площадью 1679482 м<sup>2</sup>, который подлежит образовать из земельного участка с кадастровым номером 75:03:000000:409, согласно приложению № 1 к настоящему приказу;

2. Отделу геологии и лицензирования Департамента по недропользованию по Дальневосточному федеральному округу по Забайкальскому краю:

– направить в установленном порядке копию настоящего приказа: собственнику земельного участка указанному в пункте 1 настоящего приказа; организации подавшей ходатайство об изъятии – ООО «Нергеопром»; администрации Балецкого района;

– обеспечить размещение настоящего приказа на официальном сайте Дальнедра в информационно-телекоммуникационной сети «Интернет», по адресу: <https://dvfo.rosnedra.gov.ru>.

3. Контроль за исполнением настоящего приказа возложить на заместителя начальника Департамента – начальника отдела А.В. Прокоповича.

И.о. начальника Департамента



В.Г. Вологин

Утверждена

*Ирина Владимировна из переименования во  
Сод. земельному кадастровому делу*

(наименование документа об утверждении, включая наименования органов государственной власти или органов местного самоуправления, принявших решение об утверждении схемы или подписавших соглашение о перераспределении земельных участков)

от « 09 » *марта* 20 *23* г. № *101*

**Схема расположения земельного участка на кадастровом плане территории**

Условный номер земельного участка :409:ЗУ1		
Площадь земельного участка 1679482 м <sup>2</sup>		
Система координат МСК-75 зона 4		
Обозначение характерных точек границ	Координаты. м	
	X	Y
1	2	3
:409:ЗУ1(1)	-	-
1	596494.29	4136085.42
2	596475.76	4136593.29
3	596245.92	4136741.38
4	596191.04	4136612.38
5	596245.23	4136501.00
6	596332.90	4136375.01
7	596392.52	4136170.98
8	596394.19	4136109.46
9	596460.34	4136027.50
1	596494.29	4136085.42
:409:ЗУ1(2)	-	-
10	596422.21	4135966.66
11	596343.38	4136058.02
12	596263.52	4136321.38
13	596189.22	4136425.03
14	596152.62	4136505.22
15	596110.50	4136404.77
16	596158.29	4136314.54
17	596028.39	4136092.65
18	595927.82	4136076.27
19	595953.11	4135996.63
20	595967.69	4135857.58
21	595951.96	4135737.29
22	595905.14	4135644.20
23	595740.43	4135569.89
24	595665.16	4135588.82
25	595503.93	4135685.03
26	595429.98	4135630.93
27	595483.86	4135373.39
28	595481.53	4135259.81
29	596208.51	4135633.54
10	596422.21	4135966.66
:409:ЗУ1(3)	-	-
30	595880.19	4135890.14
31	595623.12	4135821.87
32	595508.69	4135826.69
33	595512.39	4135749.81
34	595586.50	4135746.86
35	595638.42	4135703.46
36	595736.25	4135675.97
37	595829.78	4135712.48
38	595872.56	4135782.20
30	595880.19	4135890.14

409:3Y1(4)	-	-
39	595380.38	4135260.03
40	595405.59	4135319.25
41	595400.69	4135426.92
42	595357.83	4135532.98
43	595346.47	4135591.50
44	595310.53	4135574.40
45	595289.75	4135275.04
46	595132.44	4135294.82
47	595145.16	4135598.07
48	594869.37	4135667.51
49	594082.17	4135439.89
50	594124.05	4135202.10
51	594111.27	4135051.85
52	594105.09	4134998.17
53	594264.53	4135030.40
54	594340.63	4135066.15
55	594468.50	4135091.34
56	594657.45	4135098.30
57	595165.73	4135192.40
58	595270.71	4135198.55
59	595341.37	4135227.57
39	595380.38	4135260.03
-	-	-
60	594157.32	4135023.86
61	594157.07	4135024.03
62	594156.90	4135023.79
63	594157.14	4135023.62
60	594157.32	4135023.86
409:3Y1(5)	-	-
64	594605.92	4134166.74
65	594546.31	4134337.73
66	594457.59	4134395.28
67	594382.40	4134484.22
68	594340.40	4134423.25
69	594360.46	4134345.62
70	594392.97	4134213.38
71	594403.03	4134177.42
72	594421.19	4134112.79
64	594605.92	4134166.74
409:3Y1(6)	-	-
73	594364.96	4134235.12
74	594339.12	4134340.24
75	594319.03	4134417.99
76	594178.37	4134546.90
77	594105.73	4134289.63
78	594120.28	4134173.96
73	594364.96	4134235.12
409:3Y1(7)	-	-
79	594336.42	4133784.17
80	594177.60	4133964.75
81	594132.82	4133927.45
82	594168.05	4133723.16
83	594211.00	4133677.39
79	594336.42	4133784.17
409:3Y1(8)	-	-
84	594157.69	4138384.67
85	593841.00	4138540.82
86	593169.55	4138879.03
87	592660.08	4139036.17
88	592625.13	4138922.93
89	593326.96	4138663.05
90	594103.71	4138284.39

84	594157.69	4138384.67
:409:3Y1(9)	-	-
91	591695.94	4136225.49
92	591517.57	4136353.45
93	591377.63	4136494.14
94	590973.17	4136732.49
95	590600.90	4136887.28
96	590387.77	4136893.28
97	590202.67	4137038.70
98	590010.47	4137049.99
99	589850.40	4137117.51
100	589814.08	4137038.38
101	589982.65	4136965.58
102	590217.61	4136830.86
103	590812.08	4136665.21
104	591014.87	4136542.04
105	591299.53	4136358.01
106	591627.07	4136132.57
91	591695.94	4136225.49

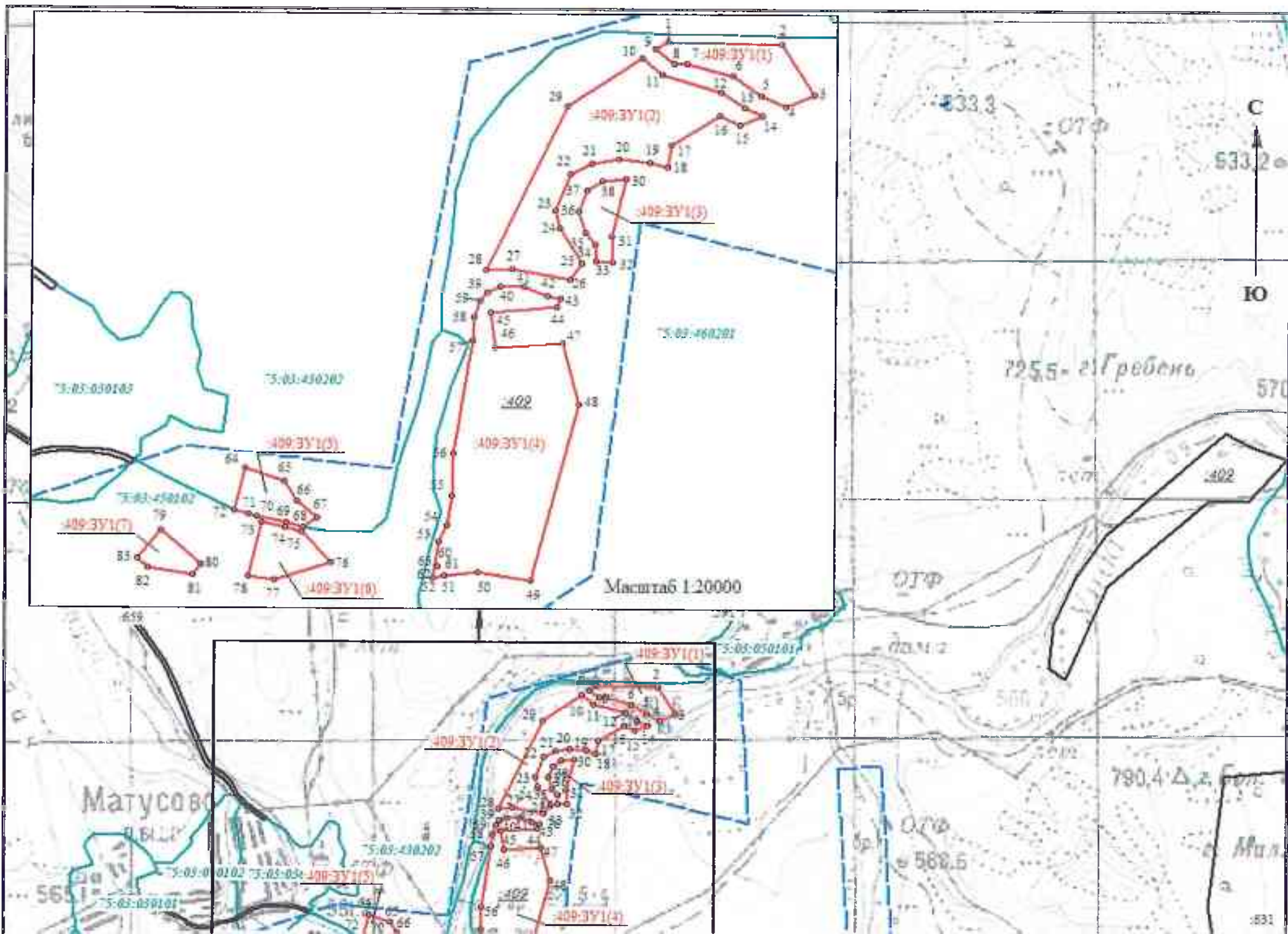

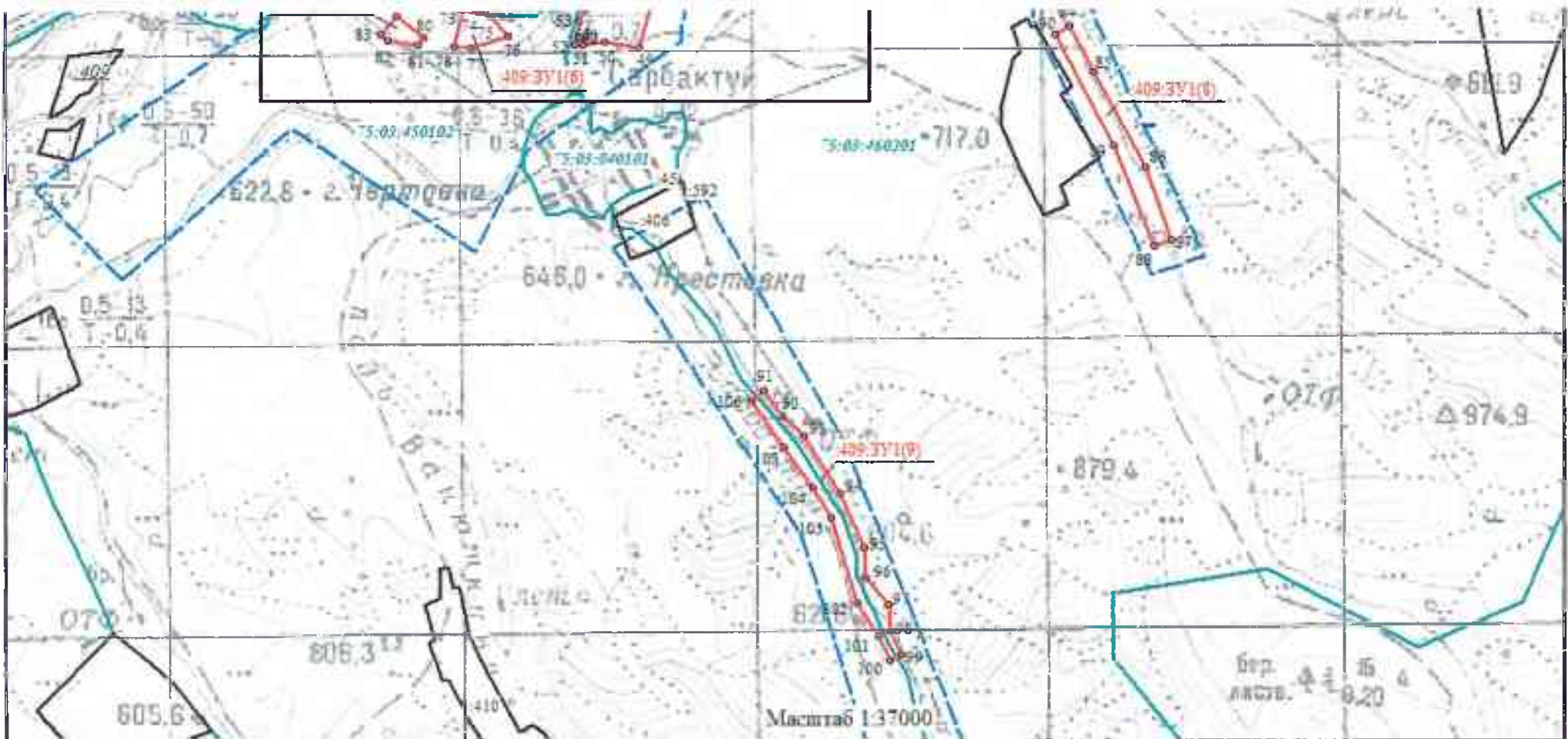

**Условные обозначения:**

- - граница образуемого земельного участка
- - границы учтенных земельных участков
- - границы кадастрового квартала
- 406 - кадастровый номер учтенного земельного участка
- 75:03-450102 - кадастровый номер кадастрового квартала
- 409:3У1(1) - обозначение образуемого земельного участка (контура земельного участка)
- o 1 - характерная точка границы образуемого земельного участка
- 409 - обозначение исходного земельного участка
- - граница лицензии ЧИП 04015 БР

Кадастровый инженер

*Янчук К.Е.*

Янчук К.Е.