ФЕДЕРАЛЬНОЕ АГЕНТСТВО ПО НЕДРОПОЛЬЗОВАНИЮ
(Роснедра)

**ДЕПАРТАМЕНТ ПО НЕДРОПОЛЬЗОВАНИЮ
ПО ДАЛЬНЕВОСТОЧНОМУ ФЕДЕРАЛЬНОМУ ОКРУГУ
(Дальнедра)**

ПРИКАЗ

Владивосток

20.09.2023 № 271

Об изъятии земельного участка для государственных нужд Российской Федерации в связи с осуществлением недропользования

В соответствии с Главой VII.1 Земельного кодекса Российской Федерации, руководствуясь Положением о Департаменте по недропользованию по Дальневосточному федеральному округу, утвержденным приказом Федерального агентства по недропользованию от 05 августа 2019 года № 321, на основании ходатайства об изъятии земельных участков для государственных и муниципальных нужд в связи с осуществлением недропользования в границах лицензии ЧИТ 04064 БП, поданного обществом с ограниченной ответственностью «Байкал» (вх. Забайкалнедра от 10.08.2023 г. № 3372), решением Комиссии по рассмотрению ходатайств об изъятии участков для государственных нужд Российской Федерации в связи с осуществлением недропользования (за исключением земельных участков, необходимых для ведения работ, связанных с пользованием участками недр местного значения), отнесенных к компетенции Департамента по недропользованию по Дальневосточному Федеральному округу, образованной приказом Дальнедра от 21.01.2022 года № 61, отраженным в протоколе от 14.09.2023 г. № 2023 – 11 – ЧИТ, приказываю:

1. Изъять для государственных нужд Российской Федерации часть земельного участка площадью 206197 м^2 из состава земельного участка с кадастровым номером 75:24:460202:73 общей площадью 310000+/- 4872 м^2, расположенного по адресу: Забайкальский край, Шилкинский район, принадлежащего на праве собственности Селезнёву Николаю Дмитриевичу.

2. Утвердить схему расположения земельного участка с условным номером 75:24:460202:73:ЗУ1, площадью 206197 м^2, который подлежит образовать из земельного участка с кадастровым номером 75:24:460202:73 согласно приложению № 1 к настоящему приказу.

3. Отделу геологии и лицензирования Департамента по недропользованию по Дальневосточному федеральному округу по Забайкальскому краю:

– направить в установленном порядке копию настоящего приказа: собственнику земельного участка, указанному в пункте 1 настоящего приказа; организации подавшей ходатайство об изъятии – ООО «Байкал»; администрации Шилкинского района, Управлению Росреестра по Забайкальскому краю;

– обеспечить размещение настоящего приказа на официальном сайте Дальнедра в информационно-телекоммуникационной сети «Интернет», по адресу: https://dvfo.rosnedra.gov.ru.

4. Контроль за исполнением настоящего приказа возложить на начальника отдела геологии и лицензирования по Забайкальскому краю А.В. Прокоповича.

И.о. начальника Департамента А.Ю. Невеселый

Утверждена

Приказом Долинова

(наименование документа об утверждении, включая наименования органов государственной власти или органов местного самоуправления, принявших решение об утверждении схемы или подписавших соглашение о перераспределении земельных участков)

от «20» сентября 2023 г. № 241

Схема расположения земельного участка на кадастровом плане территории

Условный номер земельного участка :73:ЗУ1		
Площадь земельного участка 206197 м^2		
Система координат МСК-75 зона 3		
Обозначение характерных точек границ	Координаты, м	
	X	Y
1	2	3
1	666996.57	3325589.45
2	666757.01	3325729.84
3	666555.98	3325824.82
4	666347.70	3325495.44
5	666803.83	3325233.60
1	666996.57	3325589.45

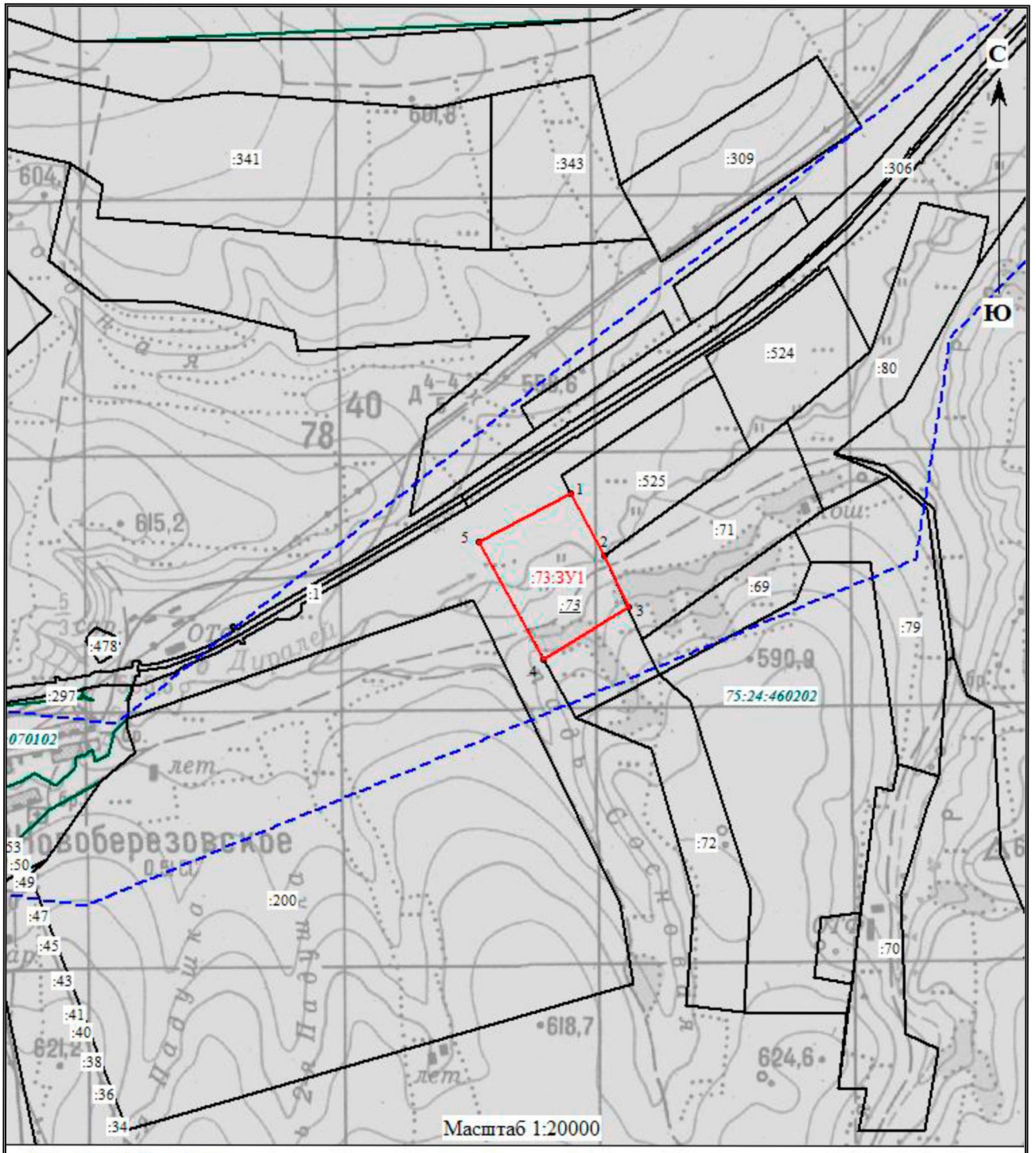

Условные обозначения:

- граница образуемого земельного участка
- границы учтенных земельных участков
- границы кадастрового квартала
- :71 - кадастровый номер учтенного земельного участка
- 75:24:460202 - кадастровый номер кадастрового квартала
- :73:ЗУ1 - обозначение образуемого земельного участка
- • 1 - характерная точка границы образуемого земельного участка
- границы лицензии ЧИТ 04064 БП
- :73 - обозначение исходного земельного участка

Кадастровый инженер _____ Янчук К.Е.

КАДАСТРОВЫЙ ИНЖЕНЕР
ЯНЧУК КОНСТАНТИН ЕВГЕНЬЕВИЧ
Квалификационный аттестат 75-10-15
СНИЛС № 050-741-407-24